



Broj: 12/01-05-19-040890/24
Tuzla, 25.12.2024. godine

„T.S.E. TRANSPORTI SPECIALI EUROPEI“ D.O.O.

**Stupari centar bb
75280 Kladanj**

PREDMET: Izvod iz Prostornog plana za područje Tuzlanskog kantona 2005 - 2025. - dostavlja se

Rješavajući po vašem zahtjevu od 20.12.2024. godine kojim tražite podatke iz Prostornog plana za područje Tuzlanskog kantona 2005-2025. godine, za zemljište na području općine Kladanj, k.č. br. 746, 747, K.O. Matijevići i k.č. br. 418, K.O. Crijevčići, urađen je Izvod iz Prostornog plana za predmetni lokalitet. Predmetni obuhvat identifikovan je na osnovu koordinata prelomnih tačaka dostavljenih uz zahtjev (kopija izvoda iz Prostornog plana općine Kladanj, izdata od strane Službe za geodetske i imovinsko-pravne poslove i prostorno uređenje Općine Kladanj, od 30.01.2024. godine, broj: 05/6-19-7-232/24).

Prema Prostornom planu za područje Tuzlanskog kantona 2005-2025. („Službene novine Tuzlanskog kantona“ broj 9/06, 14/21), konstatovano je da se predmetni obuhvat, nalazi unutar utvrđenog postojećeg i planiranog kamenoloma krečnjaka Stupari.

U prilogu Vam dostavljamo ovjereni Izvod iz grafičkog priloga Projekcija prostornog razvoja, Sintezni prikaz korištenja prostora iz Prostornog plana za područje Tuzlanskog kantona 2005 - 2025. sa ucertanom lokacijom predmetnog lokaliteta u razmjeri 1:10000, kao i sa svim ostalim osnovnim namjenama prostora na ovom i širem području koje su utvrđene Prostornim planom Tuzlanskog kantona.

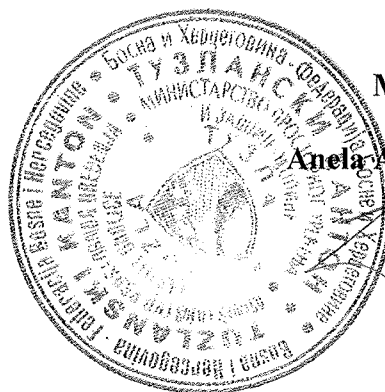

MINISTAR

Anela Ajšić, BA.ing.grad.

DOSTAVITI:
1x Naslovu
1x Evidenciji
1x Arhivi

**PROSTORNI PLAN ZA PODRUČJE
TUZLANSKOG KANTONA 2005-2025**
**PROJEKCIJA PROSTORNOG RAZVOJA
SINTEZNI PRIKAZ KORISTENJA PROSTORA**

IZVOD.....R 1 : 10000

LEGENDA Predmetni lokalitet - općina Kladanj
TSE TRANSPORTI SPECIALI DOO
Kamenolom Stupari, KLADANJ



- Šumsko zemljište
- Poljoprivredno zemljište
- Građevinsko zemljište - pretežno stanovanje
- Građevinsko zemljište - pretežno stanovanje planirano
- Građevinsko zemljište - pretežno privreda
- Građevinsko zemljište - pretežno privreda planirano
- Kamenolomi
- Kamenolomi planirano
- Groblja planirano
- Magistralne ceste
- Magistralne ceste planirane
- Regionalne ceste
- Regionalne ceste planirane
- Lokalne ceste
- Lokalne ceste planirane
- Željezničke pruge

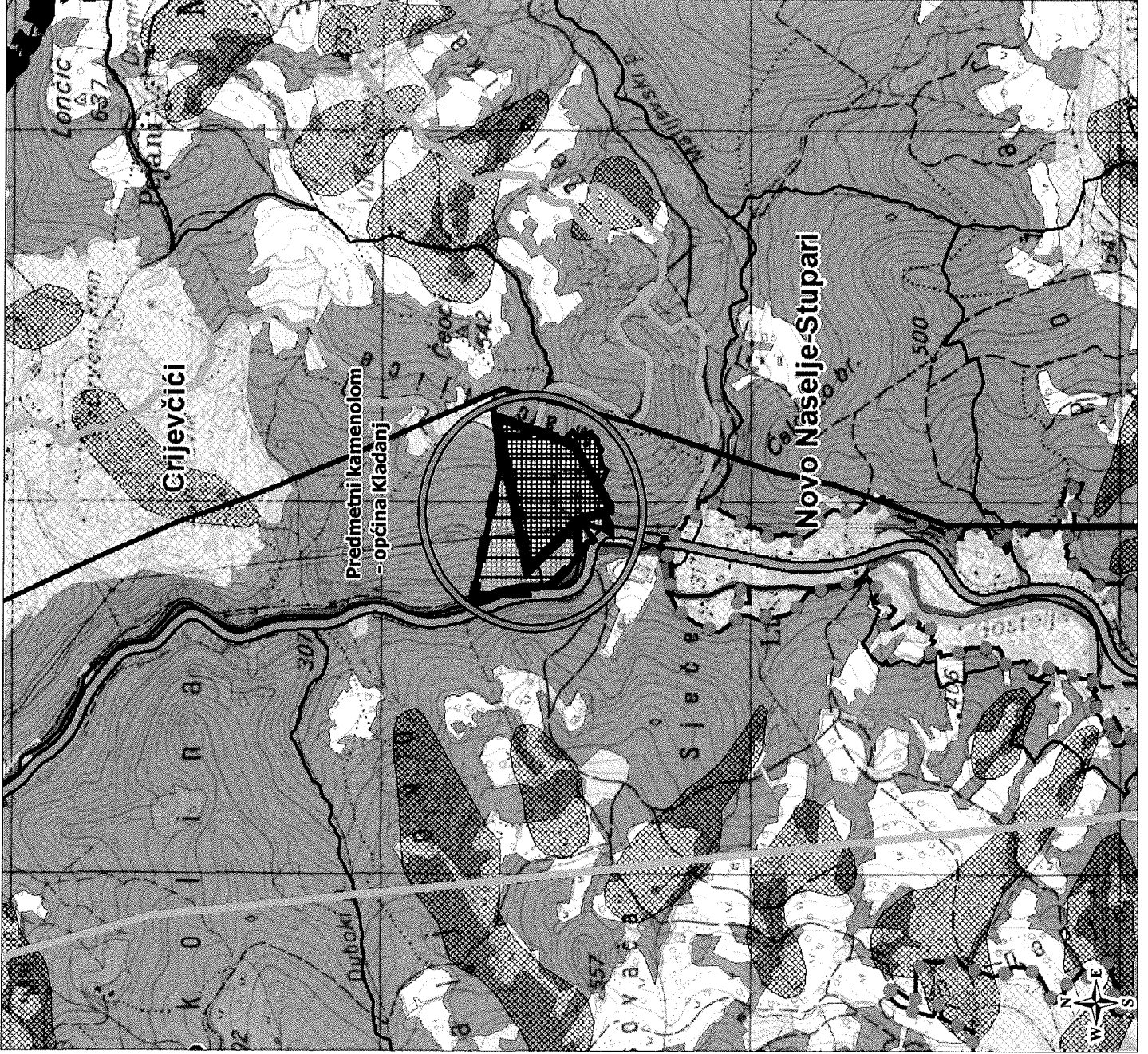

MINISTARSTVO PROSTORNOG UREĐENJA
I ZAŠTITE OKOLICE TUZLANSKOG KANTONA